

MERRY FISHER 695 Sport  
SERIE 2



MERRY FISHER 795 Sport  
SERIE 2



MERRY FISHER 895 Sport

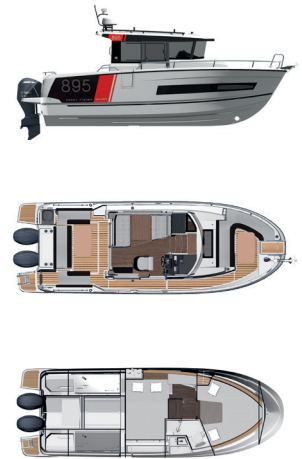

	MERRY FISHER 695 Sport <small>SERIE 2</small>	MERRY FISHER 795 Sport <small>SERIE 2</small>	MERRY FISHER 895 Sport	MERRY FISHER 895 Sport Offshore
<b>ТЕХНИЧЕСКИЕ ХАРАКТЕРИСТИКИ</b>				
ОБЩАЯ ДЛИНА	6,72 m 22'0"	7,19 m 23'7"	8,56 m 28'1"	
ОБЩАЯ ДЛИНА С ОПЦИЯМИ	7,61 m 24'11"	8,14 m 26'8"	8,92 m 29'3"	
ДЛИНА КОРПУСА	6,45 m 21'1"	6,97 m 22'10"	7,98 m 26'2"	
ОБЩАЯ ШИРИНА	2,53 m 8'3"	2,82 m 9'3"	2,99 m 9'9"	
ОСАДКА КОРПУСА	0,51 m 1'8"	0,58 m 1'10"	0,62 m 2'0"	
МОСТОВОЙ КЛИРЕНС	Min: 2,29 m/Max: 2,60 m Min: 7'6"/Max: 8'6"	2,36 m 7'8"	2,66 m 8'8"	
ВЕС БЕЗ МОТОРА	1552 kg 3422 Lbs	2177 kg 4800 Lbs	3200 kg 7055 Lbs	3300 kg 7275 Lbs
МАКСИМАЛЬНАЯ МОЩНОСТЬ ДЛЯ ОДНОГО ДВИГАТЕЛЯ	175 CV/HP 129 Kw	250 CV/HP 184 Kw	350 CV/HP 258 Kw	
МАКСИМАЛЬНАЯ МОЩНОСТЬ ДЛЯ ДВУХ ДВИГАТЕЛЕЙ			2x175 CV/HP 2x129 Kw	2x250 CV/HP 2x184 Kw
ДЛИНА НОГИ ДЛЯ ОДНОГО ДВИГАТЕЛЯ	508 mm / 20"	635 mm / 25"	762 mm / 30"	
ДЛИНА НОГИ ДЛЯ ДВУХ ДВИГАТЕЛЕЙ			635 mm / 25"	635 mm / 25"
ОБЪЕМ ТОПЛИВНОГО БАКА	200 L 53 US gal	280 L 74 US gal	2x200 L 2x52 US gal	2x300 L 2x79 US gal
ОБЪЕМ БАКА ДЛЯ ВОДЫ	50 L 13 US gal	100 L 26 US gal	100 L 26 US gal	
СПАЛЬНЫЕ МЕСТА	1	2	4/5	
КАЮТЫ	1	1	2	
КАТЕГОРИЯ	C-8	C-9 (en cours)	C-10	B-6 / C-10
ДИЗАЙН	Jeanneau Design / Centkowski & Denert Design			

	MERRY FISHER 695 Sport <small>SERIE 2</small>	MERRY FISHER 795 Sport <small>SERIE 2</small>	MERRY FISHER 895 Sport	MERRY FISHER 895 Sport Offshore
<b>БЕЗОПАСНОСТЬ &amp; НАВИГАЦИЯ</b>				
САМООТЛИВНОЙ КОКПИТ	●	●		●
ПРИВАЛЬНЫЙ БРУС	●	●		●
КОЛЬЦО ДЛЯ КРЕПЛЕНИЯ НА ТРЕЙЛЕРЕ	●	●		●
ПРОТИВОУГОННОЕ КОЛЬЦО	□	□		PREMIERE □
САМООТЛИВНОЙ ЯКОРНЫЙ РУНДУК	●	●		●
НОСОВОЙ ЯКОРНЫЙ РОУЛЬС	●	●		●
ЭЛЕКТРИЧЕСКАЯ ЯКОРНАЯ ЛЕБЕДКА	□	□		PREMIERE
УПРАВЛЕНИЕ ЛЕБЕДКОЙ С ПОСТА УПРАВЛЕНИЯ	□			COMFORT PACK
1 ШВАРТОВОЧНЫЙ КНЕХТ	□	□		
2 НОСОВЫХ ПОЛУКЛЮЗА	●	●		●
2 НОСОВЫЕ ШВАРТОВНЫЕ УТКИ	●	●		●
2 МИДЕЛЬНЫЕ ШВАРТОВНЫЕ УТКИ		PREMIERE		●
2 КОРМОВЫЕ ШВАРТОВНЫЕ УТКИ	●	●		●
КОРМОВАЯ ЯКОРНАЯ ЛЕБЕДКА		□		□
КОРМОВОЙ ЯКОРНЫЙ РОУЛЬС ДЛЯ УКЛАДКИ ЯКОРЯ	□	□		□
НОСОВЫЕ РЕЙЛИНГИ	●	●		●
КОРМОВЫЕ РЕЙЛИНГИ НА КОКПИТЕ	□	●		●
БОКОВЫЕ РЕЙЛИНГИ НА КОКПИТЕ	□	□		FISHING KIT
ПОРУЧНИ НА КОКПИТЕ	●	●		●
НОСОВОЕ ПОДРУЛИВАЮЩЕЕ УСТРОЙСТВО	□	□		COMFORT PACK
ЭЛЕКТРИЧЕСКИЕ ТРАНЦЕВЫЕ ПЛИТЫ Lenco		□		PREMIERE
АВТОМАТИЧЕСКИЕ ТРАНЦЕВЫЕ ПЛИТЫ ZIP WAKE		□		□
КРЕПЕЖНЫЙ КОМПЛЕКТ ДЛЯ SUZUKI 300-350			□	
ГИДРАВЛИЧЕСКОЕ РУЛЕВОЕ УПРАВЛЕНИЕ	●	●		●
РЕГУЛИРОВКА ШТУРВАЛА УПРАВЛЕНИЯ ПО ВЫСОТЕ				□
ДОПОЛНИТЕЛЬНОЕ УПРАВЛЕНИЕ ДВИГАТЕЛЕМ НА КОКПИТЕ	□	□		□
ПАНЕЛЬ ДЛЯ УСТАНОВКИ ПРИБОРОВ	●	●		●
НАВИГАЦИОННЫЕ ОГНИ	●	●		●
ГОРН		□		□
ПАЛУБНЫЙ ПРОЖЕКТОР	□	□		□
ПАЛУБНЫЙ ПРОЖЕКТОР С МАЧТОЙ ДЛЯ РАДА (РАДАР В КОМПЛЕКТ НЕ ВХОДИТ)		□		□
2 НОСОВЫХ ПРОЖЕКТОРА НА КРЫШЕ (2 LED ФОНАРЯ)	□	□		□
КОМПАС	●	●		●
ЭЛЕКТРИЧЕСКИЙ ОЧИСТИТЕЛЬ ВЕТРОВОГО СТЕКЛА ПО ПРАВОМУ БОРТУ	●	●		●
ЭЛЕКТРИЧЕСКИЙ ОЧИСТИТЕЛЬ ВЕТРОВОГО СТЕКЛА ПО ЛЕВОМУ БОРТУ	PREMIERE	PREMIERE		●
ОМЫВАТЕЛЬ ВЕТРОВОГО СТЕКЛА	PREMIERE	PREMIERE		●
НОСОВОЕ ВЕТРОВОЕ СТЕКЛО	●	●		●
НЕ ОТКРЫВАЮЩИЕСЯ БОКОВИНЫ ВЕТРОВОГО СТЕКЛА	●	●		●
РАЗДВИЖНОЕ ОТКРЫВАЮЩЕЕСЯ ОКНО ПО ЛЕВОМУ БОРТУ	PREMIERE			●
РАЗДВИЖНОЕ ОТКРЫВАЮЩЕЕСЯ КОРМОВОЕ ОКНО	● (*)	● (*)		
КОРМОВАЯ ПРОЗРАЧНАЯ РАЗДВИЖНАЯ ДВЕРЬ	● (**)	● (**)		●
БОКОВАЯ РАЗДВИЖНАЯ ДВЕРЬ ПО ПРАВОМУ БОРТУ	●	●		●
БОКОВАЯ РАЗДВИЖНАЯ ДВЕРЬ ПО ЛЕВОМУ БОРТУ		□		
ВСТРОЕННЫЙ БОКОВОЙ ПРОХОД	●	● (x2)		●
ТОПЛИВНЫЙ БАК С НАРУЖНОЙ ЗАЛИВНОЙ ГОРЛОВИНОЙ	●	●		● (x2)
РУЧНАЯ И ЭЛЕКТРИЧЕСКАЯ ТРЮМНЫЕ ПОМПЫ	●	●		●
ШВАРТОВОЧНЫЙ КОМПЛЕКТ	□	□		□
ЯКОРНЫЙ КОМПЛЕКТ	□	□		□
GARMIN ECHOMAP 72CV UHD + ДАТЧИК GT23M-TM	PACK ÉLECTRONIQUE			
GARMIN ECHOMAP 92SV UHD + ДАТЧИК GT23M-TM	PACK ÉLECTRONIQUE UPGRADE	PACK ÉLECTRONIQUE		
GARMIN GPSMAP 1223XSV + ДАТЧИК GT23M-TM		PACK ÉLECTRONIQUE UPGRADE		
GARMIN ECHOMAP 92SV UHD + ДАТЧИК GT15M-IH				PACK ÉLECTRONIQUE
GARMIN GPSMAP 1223XSV + ДАТЧИК GT15M-IH				PACK ÉLECTRONIQUE UPGRADE
РАДАР GARMIN FANTOM 18		□		□
РАЦИЯ VHF		□		□
АУДИО ПАКЕТ FUSION	□	□		□
<b>ОБОРУДОВАНИЕ ДЛЯ КОМФОРТА</b>				
ПЕРЕДНЕЕ СИДЕНЬЕ Пассажира с видом на море		● (*)		●
ВАЛИК НА СИДЕНЬЕ ПИЛОТА	●	●		●
ВАЛИК НА СИДЕНЬЕ ПИЛОТА - БОЛЬШАЯ МОДЕЛЬ				□
ВАЛИК НА ПЕРЕДНЕЕ СИДЕНЬЕ Пассажира	●	● (**)		
3-Е СИДЕНЬЕ Пассажира с валиком	□ (**)	□ (**)		
СКАМЬЯ КОРМОВОГО КОКПИТА	□			●
СКЛАДНАЯ СКАМЬЯ КОРМОВОГО КОКПИТА LUXE		●		●
СДВИЖНАЯ СКАМЬЯ КОРМОВОГО КОКПИТА				●
СКАМЬЯ ПОЗАДИ РУБКИ УПРАВЛЕНИЯ	□ (*)	□ (*)		
СКЛАДНАЯ БОКОВАЯ СКАМЬЯ ПО ЛЕВОМУ БОРТУ	●			

● Стандарт □ Опция PREMIERE : Входит в пакет

(\*) Версия с 1-ой дверью (\*\*) Версия с 2-я дверями

	MERRY FISHER 695 Sport <small>SERIE 2</small>	MERRY FISHER 795 Sport <small>SERIE 2</small>	MERRY FISHER 895 Sport	MERRY FISHER 895 Sport Offshore
СКЛАДНАЯ БОКОВАЯ СКАМЬЯ LUXE ПО ЛЕВОМУ БОРТУ	<input type="checkbox"/>	<input type="checkbox"/>		<input type="checkbox"/>
СКЛАДНАЯ БОКОВАЯ СКАМЬЯ LUXE ПО ПРАВОМУ БОРТУ	<input type="checkbox"/>	<input type="checkbox"/>		<input type="checkbox"/>
МЕСТО ДЛЯ ХРАНЕНИЯ КРАНЦЕВ ПО ПРАВОМУ БОРТУ				<input type="checkbox"/>
ПОДУШКИ НА КОРМОВУЮ СКАМЬЮ	<input type="checkbox"/>	<input type="checkbox"/>		PREMIERE
ПОДУШКИ НА КОРМОВОЙ КОКПИТ	<input type="checkbox"/>	<input type="checkbox"/>		PREMIERE
ПОДУШКИ НА НОСОВОЙ КОКПИТ	<input type="checkbox"/>	<input type="checkbox"/>		<input type="checkbox"/>
2 ДОПОЛНИТЕЛЬНЫХ СИДЕНЬЯ НА НОСУ (ПОДУШКА + ОПОРА)		<input type="checkbox"/>		
НОСОВЫЕ ПОДУШКИ ДЛЯ ЗАГОРАНИЯ		<input type="checkbox"/>		<input type="checkbox"/>
НАВЕС ОТ СОЛНЦА НА НОСОВОЙ КОКПИТ		<input type="checkbox"/>		<input type="checkbox"/>
САЛОН КОКПИТА ТРАНСФОРМИРУЮЩИЙСЯ В САНДЕК	<input type="checkbox"/>	<input type="checkbox"/>		
СТОЛ НА КОРМОВОЙ КОКПИТ	<input type="checkbox"/>	<input type="checkbox"/>		<input type="checkbox"/>
СТОЛ НА НОСОВОЙ КОКПИТ		<input type="checkbox"/>		<input type="checkbox"/>
ПАЛУБНЫЙ РУНДУК КОКПИТА	●	● (x3)		●
ЛЕСТНИЦА ДЛЯ СПУСКА В РУНДУК КОКПИТА				<input type="checkbox"/>
РАЗДВИЖНОЙ ТЕНТ ОТ СОЛНЦА НА КОРМОВОЙ КОКПИТ	<input type="checkbox"/>	<input type="checkbox"/>		<input type="checkbox"/>
ПОДВЕСНОЙ ТЕНТ ОТ СОЛНЦА НА КОКПИТ				<input type="checkbox"/>
КОМПЛЕКТ КОРМОВЫХ ТЕНТОВ				<input type="checkbox"/>
НОСОВАЯ ЛЕСТНИЦА		<input type="checkbox"/>		<input type="checkbox"/>
НОСОВАЯ ЛЕСТНИЦА С ДЕРЕВЯННОЙ ПЛАТФОРМОЙ	<input type="checkbox"/>	<input type="checkbox"/>		
ЛЕСТНИЦА ДЛЯ СПУСКА В ВОДУ	●	●		●
БОКОВЫЕ ДВЕРИ ДЛЯ ДОСТУПА НА КОКПИТ		●		●
ОГРАЖДЕНИЕ КОКПИТА	●	●		● (x2)
ДОПОЛНИТЕЛЬНЫЕ ПЛАТФОРМЫ ДЛЯ КУПАНИЯ	<input type="checkbox"/>	<input type="checkbox"/>		<input type="checkbox"/>
ДУШ КОКПИТА	<input type="checkbox"/>	<input type="checkbox"/>		PREMIERE
ЭЛЕКТРИЧЕСКАЯ ПОМПА ЗАБОРТНОЙ ВОДЫ ДЛЯ МЫТЬЯ ПАЛУБЫ	FISHING KIT	<input type="checkbox"/>		FISHING KIT
ДЕРЖАТЕЛИ ДЛЯ УДИЛИЩ	●	●		●
ДОПОЛНИТЕЛЬНЫЕ ДЕРЖАТЕЛИ ДЛЯ УДИЛИЩ	FISHING KIT	FISHING KIT		FISHING KIT
ДЕРЖАТЕЛИ ДЛЯ УДИЛИЩ НА КРЫШЕ	<input type="checkbox"/>	<input type="checkbox"/>		<input type="checkbox"/>
РУНДУК ДЛЯ УДИЛИЩ	FISHING KIT			●
КРЕПЛЕНИЯ НА КРЫШЕ ДЛЯ ХРАНЕНИЯ STAND UP PADDLE	<input type="checkbox"/>	<input type="checkbox"/>		<input type="checkbox"/>
ЯЩИК ДЛЯ НАЖИВКИ (БЕЗ ОКСИГЕНЕРАТОРА)	●	●		<input type="checkbox"/>
СТОЛ ДЛЯ РАЗДЕЛКИ РЫБЫ	●	●		●
БОКОВОЙ РОЛИК ДЛЯ СЕТИ	<input type="checkbox"/>	<input type="checkbox"/>		FISHING KIT
ЯЩИК ДЛЯ УЛОВА В РУНДУКЕ КОКПИТА		FISHING KIT		
РАЗЪЕМ ДЛЯ ПОДКЛЮЧЕНИЯ БЕРЕГОВОГО ПИТАНИЯ 220V + ЗАРЯДНОЕ УСТРОЙСТВО	<input type="checkbox"/>	<input type="checkbox"/>		COMFORT PACK
РЕВЕРСИВНЫЙ КОНДИЦИОНЕР 16000 ВТУ (САЛОН И КАЮТЫ) РАБОТАЕТ ОТ БЕРЕГОВОГО ПИТАНИЯ				<input type="checkbox"/>
РЕВЕРСИВНЫЙ КОНДИЦИОНЕР 16000 ВТУ (САЛОН И КАЮТЫ) РАБОТАЕТ ОТ ГЕНЕРАТОРА И БЕРЕГОВОГО ПИТАНИЯ				<input type="checkbox"/>
БЕНЗИНОВЫЙ ГЕНЕРАТОР				<input type="checkbox"/> (3,5 Kw)
НАГРЕВАТЕЛЬНАЯ ВОЗДУШНАЯ СИСТЕМА ОТОПЛЕНИЯ		<input type="checkbox"/>		<input type="checkbox"/>
ОБДУВ ВЕТРОВОГО СТЕКЛА	<input type="checkbox"/>	<input type="checkbox"/>		<input type="checkbox"/>
ПОДСВЕТКА LED В ПОЛУ КОКПИТА				PREMIERE
2 ФОНАРЯ В КОРМОВОМ КОКПИТЕ		<input type="checkbox"/>		<input type="checkbox"/>
1 ФОНАРЬ НА НОСОВОМ КОКПИТЕ				<input type="checkbox"/>
ПОДВОДНАЯ ПОДСВЕТКА				<input type="checkbox"/>
ТИКОВЫЙ ПОЛ КОКПИТА				<input type="checkbox"/>
ТИКОВЫЙ ПОЛ В БОКОВОМ ПРОХОДЕ				<input type="checkbox"/>
НАБОР НАРУЖНЫХ СЪЕМНЫХ КОВРОВ				<input type="checkbox"/>
<b>САЛОН</b>				
RIDEAUX INTÉRIEURS DE TIMONERIE / Wheelhouse inside curtains	<input type="checkbox"/>	<input type="checkbox"/>		<input type="checkbox"/>
RIDEAU DE SÉPARATION TIMONERIE / CABINE / Curtain separating wheelhouse / cabin	<input type="checkbox"/>	<input type="checkbox"/>		
TOIT COULISSANT ELECTRIQUE EN TOILE / Electric sliding soft roof				<input type="checkbox"/>
PANNEAU DE TOIT DE TIMONERIE / Wheelhouse roof hatch	PREMIERE	PREMIERE		●
CARRÉ CONVERTIBLE EN COUCHAGE / Saloon convertible into berth				<input type="checkbox"/>
TABLE DE CARRÉ / Saloon table	<input type="checkbox"/>	<input type="checkbox"/>		●
COUSSINS DE CARRÉ EN TISSU / Fabric upholstery in saloon	●	<input type="checkbox"/>		●
COUSSINS DE CARRÉ EN SIMILI CUIR / Leatherette upholstery in saloon				<input type="checkbox"/>
COFFRES SOUS LES BANQUETTES / Lockers under seats	●	●		●
PLAFONNIER D'ÉCLAIRAGE / Overhead light	●	●		●
ECLAIRAGE D'AMBIANCE À LED / LED lighting				PREMIERE
BAR / Bar				●
FILET DE RANGEMENT / Storage net				PREMIERE

	MERRY FISHER 695 Sport <small>SERIE 2</small>	MERRY FISHER 795 Sport <small>SERIE 2</small>	MERRY FISHER 895 Sport	MERRY FISHER 895 Sport Offshore
<b>КАМБУЗ</b>				
РАКОВИНА	●	●		●
ВОДА ПОД ДАВЛЕНИЕМ (ЭЛЕКТРИЧЕСКОЕ)	□	□		●
НАГРЕВАТЕЛЬ ВОДЫ 220V				●
ХОЛОДИЛЬНИК 12V	□ (40 L)	□ (40 L)		COMFORT PACK PREMIERE (60 L)
ГАЗОВАЯ ПЛИТА				●
МЕСТО ДЛЯ СЪЕМНОГО ГАЗОВОГО БАЛЛОНА	●	●		
ВЫДВИЖНАЯ ПОЛКА НАД ТРАПОМ				●
<b>ТУАЛЕТНАЯ КОМНАТА</b>				
ОТКРЫВАЮЩИЙСЯ ИЛЛЮМИНАТОР	□	□		●
УМЫВАЛЬНИК				●
ВОДА ПОД ДАВЛЕНИЕМ				●
ДУШ				●
БИОТУАЛЕТ	□	□		
МОРСКОЙ ТУАЛЕТ С БАКОМ ДЛЯ СТОЧНЫХ ВОД	□ (64 L)	□ (50 L)		● (80 L)
<b>НОСОВАЯ КАЮТА</b>				
ОТКРЫВАЮЩИЙСЯ ИЛЛЮМИНАТОР В КАЮТЕ	□	PREMIERE		●
ОТКРЫВАЮЩИЙСЯ ЛЮК ДЛЯ ПРЯМОГО ДОСТУПА ЧЕРЕЗ НОСОВОЙ КОКПИТ		●		●
БОРТОВЫЕ ОКНА				●
ПАЛУБНЫЕ ОКНА				●
ПОДСВЕТКА LED				PREMIERE
ОДНОСПАЛЬНОЕ МЕСТО	□			● (x2)
ДВУСПАЛЬНОЕ МЕСТО		□		●
ПОЛКИ	●	●		●
ПОДВЕСНОЙ ШКАФЧИК				●
ПОТОЛОЧНОЕ ОСВЕЩЕНИЕ	●	●		●
МЕСТО ДЛЯ УСТАНОВКИ БИОТУАЛЕТА	●	●		
БИОТУАЛЕТ	□	□		
<b>2 - АЯ КАЮТА</b>				
ДВУСПАЛЬНОЕ МЕСТО				●
РУНДУКИ				●
ПОТОЛОЧНОЕ ОСВЕЩЕНИЕ				●
ПОДСВЕТКА LED				PREMIERE
ОТКРЫВАЮЩИЙСЯ ИЛЛЮМИНАТОР				●
БОРТОВОЕ ОКНО				●
ПАЛУБНЫЕ ОКНА				●

	MERRY FISHER 695 Sport <small>SERIE 2</small>	MERRY FISHER 795 Sport <small>SERIE 2</small>	MERRY FISHER 895 Sport	MERRY FISHER 895 Sport Offshore
<b>ВЕРСИЯ С 1-ОЙ ДВЕРЬЮ (*)</b>				
РАЗДВИЖНОЕ ОТКРЫВАЮЩЕЕСЯ КОРМОВОЕ ОКНО	●	●		
БОКОВАЯ РАЗДВИЖНАЯ ДВЕРЬ ПО ПРАВОМУ БОРТУ	●	●		
БОКОВАЯ РАЗДВИЖНАЯ ДВЕРЬ ПО ЛЕВОМУ БОРТУ		□		
СТОЛ В САЛОНЕ	□	□		
САЛОН КОРМОВОГО КОКПИТА ТРАНСФОРМИРУЮЩИЙСЯ В САНДЕК	□			
СКАМЬЯ ПОЗАДИ РУБКИ УПРАВЛЕНИЯ	□	□		
НАБОР СЪЕМНЫХ КОВРОВ ВНУТРИ САЛОНА		□		
КАМБУЗ КОКПИТА (РАКОВИНА)		□		
РУНДУК ДЛЯ НАЖИВКИ В НАРУЖНОМ КАМБУЗЕ С НАСОСОМ ЗАБОРТНОЙ ВОДЫ ДЛЯ ЦИРКУЛЯЦИИ И МЫТЬЯ ПАЛУБЫ		□		
ГАЗОВАЯ ПЛИТА		□		
ГАЗОВЫЙ ГРИЛЬ НА ВНЕШНЕМ КАМБУЗЕ		□		
<b>ВЕРСИЯ С 2-Я ДВЕРЯМИ (**)</b>				
КОРМОВАЯ ПРОЗРАЧНАЯ РАЗДВИЖНАЯ ДВЕРЬ	●	●		●
БОКОВАЯ РАЗДВИЖНАЯ ДВЕРЬ ПО ПРАВОМУ БОРТУ	●	●		●
БОКОВАЯ РАЗДВИЖНАЯ ДВЕРЬ ПО ЛЕВОМУ БОРТУ		□		
СТОЛ В САЛОНЕ	□	□		●
САЛОН КОРМОВОГО КОКПИТА ТРАНСФОРМИРУЮЩИЙСЯ В САНДЕК	□			
НАБОР СЪЕМНЫХ КОВРОВ ВНУТРИ САЛОНА		□		

● Стандарт □ Опция PREMIERE : Входит в пакет (\*) Версия с 1-ой дверью (\*\*) Версия с 2-я дверями